



## World Trade Centers Association

# NEWSLETTER 01/06 (Mai 2006)



### Carl Schurz Vortrag 2006

Auf Einladung der Carl Schurz Gesellschaft und des Deutsch-Amerikanischen Clubs, Netzwerkpartner des Bremen United States Centers, fand am 25. April 2006 in der Oberen Rathauhalle des Bremer Rathauses der diesjährige „Carl Schurz Vortrag“ statt. Dr. Fritz Schaumann, Präsident der International University Bremen (IUB), sprach zum Thema „Bildung und Ökonomie“.



Diese Vortragsreihe war anlässlich des 175. Geburtstages von Carl Schurz im Jahr 2004 mit einem Vortrag von US-Botschafter a.D. John C. Kornblum eingeleitet worden. Dr. Schaumann, Staatssekretär a.D., wurde 1999 Gründungspräsident der IUB, die er bis zum 30. Juni 2006 leiten wird. Am 8. März d.J. wurde er vom Kuratorium der Kunststiftung Nordrhein-Westfalen für eine Amtsperiode von fünf Jahren zum Präsidenten gewählt.

### Kunstaussstellung „Blicke auf die Anderen“

Vom 2. bis 30. Mai 2006 zeigt die in Brasilien geborene und jetzt in Bremen lebende Künstlerin **Gilma Tietler** ihre Mischtechnikarbeiten im Foyer des WTC Bremen. Frau Tietler ist Kunstmalerin, Portugiesisch-Lehrerin und Kinderbuchautorin.

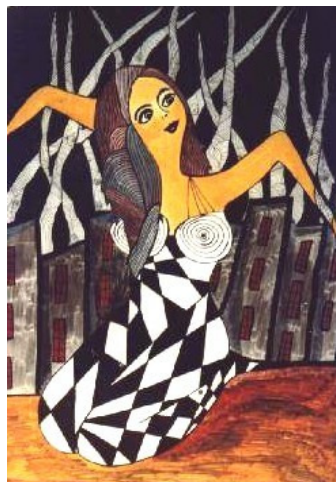

In den Motiven und der Farbigkeit der Arbeiten findet der Betrachter die enorme Vielfalt der Eindrücke einer Künstlerin wieder, deren Realität von zwei Welten geprägt ist.

Öffnungszeiten: Mo–Do 8.00 – 18.00 h,  
Fr 8.00 – 17.00 h.

### Informationsveranstaltung zur EU-Förderung im Land Bremen

Am Freitag, den 12. Mai 2006 findet ab 14.00 Uhr im WTC Bremen eine gemeinsame Informationsveranstaltung der Bremer Wirtschafts- und Arbeitsressorts über die neue Ziel-2-Förderung „Regionale Wettbewerbsfähigkeit und Beschäftigung“ im Rahmen der Europäischen Strukturfondsförderung statt. Es nehmen teil: Klaus Lützenkirchen und Franz-Peter Veits von der Europäischen Kommission in Brüssel sowie Carola Schneider vom Senator für Wirtschaft und Häfen und Hildegard Jansen vom Senator für Arbeit. Die Diskussion wird moderiert von Libuse Cerna, Funkhaus Europa / Radio Bremen. Im Foyer des WTC werden Projekte präsentiert, die eine Förderung aus dem Europäischen Fonds für Regionale Entwicklung oder aus dem Europäischen Sozialfonds erhalten haben.

Anmeldung erbeten unter [info@efrebremen.de](mailto:info@efrebremen.de)

### 12. Arbeitsschutzkonferenz des DGB Bremen

Zum Thema "Eingliederungsmanagement in Betrieben und Dienststellen" veranstalten der Landesarbeitskreis für Arbeitssicherheit und der DGB sowie weitere Kooperationspartner am 17. Mai 2006 ab 9.00 Uhr im WTC Bremen eine Konferenz, mit der allen am Arbeits- und Gesundheitsschutz im Betrieb Beteiligten diese Regelungen näher gebracht werden soll. Nach der Begrüßung durch **Helga Ziegert**, Vorsitzende DGB Bremen, und einem Grußwort von **Senatorin Karin Röpkke**, Senatorin für Arbeit, Frauen, Gesundheit, Jugend und Soziales, sprechen u.a. Dr. Friedrich Mehrhoff vom Hauptverband der gewerblichen Berufsgenossenschaften, Dr. Wolfgang Bödeker vom Bundesverband der Betriebskrankenkassen und Franz Josef Düwell, Vorsitzender Richter am Bundesarbeitsgericht.

#### Weitere Informationen:

DGB Bremen, Tel. 0421/335760, [www.dgb-bremen.de](http://www.dgb-bremen.de), oder Arbeit und Leben Bremen, Tel. 0421/960890, E-Mail: [Info@aulbremen.de](mailto:Info@aulbremen.de)

### Bürgermeister Böhrnsen zu Gast im World Trade Center

Der Präsident des Bremischen Senats, **Bürgermeister Jens Böhrnsen**, referierte am 9. Mai 2006 anlässlich einer öffentlichen Veranstaltung der SPD Landesorganisation im WTC Bremen über das Thema „**Stark. Gerecht. Lebenswert. Bremens Zukunft gestalten**“.



### Die Neue Kolumbianische Malerei

Am 6. Juni 2006 eröffnet die **Botschafterin der Republik Kolumbien, I.E. Victoriana Mejía Marulanda**, im WTC Bremen die Wanderausstellung „La Nueva Pintura Colombiana“. Bis zum 29. Juni werden 84 Kunstwerke von 43 jungen kolumbianischen Künstlern gezeigt, die Ende der 60er bis Anfang der 80er Jahre des vergangenen Jahrhunderts geboren wurden. Die Arbeiten zeigen eine große Bandbreite an Techniken und Inhalten, was wiederum über die Pluralität der Gedankengänge, der gültigen Konzepte und der verschiedenen Aktivitäten in der modernen Kunst Auskunft gibt. Viele der teilnehmenden Künstler bedienen sich auch anderer Ausdrucksformen wie Zeichnung und Skulptur oder auch Installation und Video-Kunst, keiner hat jedoch die Malerei verlassen. Trotz der großen Unterschiede, die die einzelnen Werke trennen, ist demnach die Malerei für die in der Ausstellung repräsentierten Künstler weiterhin eine gültige Ausdrucksform unserer Epoche.



Gustavo Sanabria: Nocturno No. 1

Die Vernissage findet am Dienstag, den **6. Juni 2006** um 17.00 Uhr im Foyer des WTC Bremen statt. Zur Begrüßung spricht **Bürgermeister a.D. Hartmut Perschau**.

Öffnungszeiten: Mo-Do 8.00 - 18.00 h, Fr 8.00 - 17.00 h. Der Eintritt ist frei.

### Neuer Internetauftritt des BAV

Der **Bremer Außenhandelsverband e.V. / Verband zur Förderung der Außenwirtschaft in Bremen und in der Nordwestregion**, ist im Jahr 2003 aus dem Verein Bremer Exporteure und der Importvereinigung Nordwest - Bremen hervorgegangen. Die Mitgliedsunternehmen der importierenden und exportierenden Wirtschaft in Bremen und

Umgebung vertreten gemeinsam ihre Interessen gegenüber dem Land, dem Bund und der Europäischen Union. Zu diesem Zweck ist der Bremer Außenhandelsverband e.V. Träger des Bundesverbandes des Deutschen Exporthandels (BDEX) und über diese Plattformform auch Teil der europäischen Dachorganisation "Eurocommerce" in Brüssel.

Nähere Informationen finden Sie im Internet unter [www.bav-bremen.org](http://www.bav-bremen.org).

### Junge Auszubildende in alten Hafenvierern

Im Rahmen der betrieblichen Ausbildung haben sich die Auszubildenden der im WTC Bremen ansässigen COSCO Container Lines Europe GmbH mit den alten Hafenvierern beschäftigt. In der Überseestadt besuchten sie den „Speicher XI“ und das im Speicher befindliche Hafencenter. Hier konnten die angehenden Schiffskaufleute die Bremer Hafengeschichte der letzten 120 Jahre anschaulich an vielen Exponaten und Einzelbiografien erleben. Der Strukturwandel der bremischen Häfen und die Zukunftsperspektiven für Bremen werden in dem Museum herausgestellt.



### Neue Bibliothek im WTC

Seit kurzem bietet das **Bremen United States Center (BUSC)** eine Auswahl englischsprachiger Literatur - von klassischen Romanen über Krimis bis hin zu Science Fiction - zum unentgeltlichen Entleihen an. Die ‚BUSC Library‘ befindet sich im **Raum 3.66** des WTC Bremen und ist montags bis donnerstags jeweils von 9.00 bis 14.00 Uhr geöffnet. Weitere Buchspenden sind herzlich willkommen!

Nähere Informationen erteilt Ariane Bohms, BUSC Geschäftsstelle, Tel. 0421/1746630, E-Mail: [info@busc-bremen.de](mailto:info@busc-bremen.de)

### Bremer Innenstadt als Bürostandort nach wie vor gefragt

Die Bremer Investitions-Gesellschaft mbH (BIG) konnte kürzlich mit dem **Büromarkt-Report** der Hamburger Immobilien-Analysten Atisreal erfolgreiche Zahlen für das Jahr 2005 präsentieren: Bereits im siebten Jahr in Folge hat Bremen eine sehr gute Vermietungsleistung erzielt und weist mit einem Flächenumsatz von 103.000 Quadratmetern eine Umsatzsteigerung von 23% gegenüber dem Vorjahr auf. Die Bremer Innenstadt lag mit 31% der Vermietungsleistung wie im Vorjahr an erster Stelle. „Diese Entwicklung zeigt, dass die Bremer City als traditioneller Bürostandort wieder an Bedeutung gewinnt“, sagt Ulrich Keller, Vorsitzender der Geschäftsführung der Bremer Investitions-Gesellschaft.

Weitere Informationen erteilt Thorsten Tendahl, Bremer Investitions-Gesellschaft, Tel. 0421/9600121, E-Mail: [thorsten.tendahl@big-bremen.de](mailto:thorsten.tendahl@big-bremen.de)

\* \* \*

### Ihre Ansprechpartner/innen im WTC Bremen erreichen Sie wie folgt:

Erika Becker Tel. 174 66-0  
[mail@wtc-bremen.de](mailto:mail@wtc-bremen.de)

**Veranstaltungsservice:**  
Bärbel Arend Tel. 174 66-23  
[baerbel.arend@wtc-bremen.de](mailto:baerbel.arend@wtc-bremen.de)

**Mieterservice:**  
Kathrin Szostek Tel. 174 66-13  
[kathrin.szostek@wtc-bremen.de](mailto:kathrin.szostek@wtc-bremen.de)

Elisabeth Breidbach Tel. 174 66-16  
[elisabeth.breidbach@wtc-bremen.de](mailto:elisabeth.breidbach@wtc-bremen.de)

**Empfang und Service:**  
Anke Fürst Tel. 174 66-0  
[counter@wtc-bremen.de](mailto:counter@wtc-bremen.de)

**Haustechnik:**  
Michael Albers Tel. 174 66-19  
Waldemar Dlugosch Tel. 174 66-63  
[technik@wtc-bremen.de](mailto:technik@wtc-bremen.de)